TECHE UDINE

MANOSCRITTI

FONDO PRINCIPALE

Manoscritto n. **P_MSS_2557_023**

Nel Fondo Principale sono confluiti la maggior parte dei lasciti manoscritti pervenuti alla Biblioteca Civica «Vincenzo Joppi» nel corso del tempo: si tratta perciò di un fondo composito nel quale è possibile trovare manoscritti di argomento liturgico, scientifico, giuridico, botanico e altro.

Collocazione:

Biblioteca Civica "Vincenzo Joppi", Udine
https://www.techeudine.it/fondo-principale
https://www.sbhu.it/

Carissimo Ippolito

dalla Spezia il 12 Gen

Se questa sua favorita avranno da
costà positivamente che dico in Ufficio
il bramato cambio in oggetto
della salute del nuovo anno

Il suo affezionatissimo amico
Cattaneo

ms 2557/23

Bari, 10 Ottobre

Dalla Stazione, ore 12 sera

Se questa sera favorite onorare la
vostra presenza tutte le dieci in Ufficio
si hanno un biglietto da ingegnere
alla salute del nuovo arrivato

Il vostro affezionatissimo
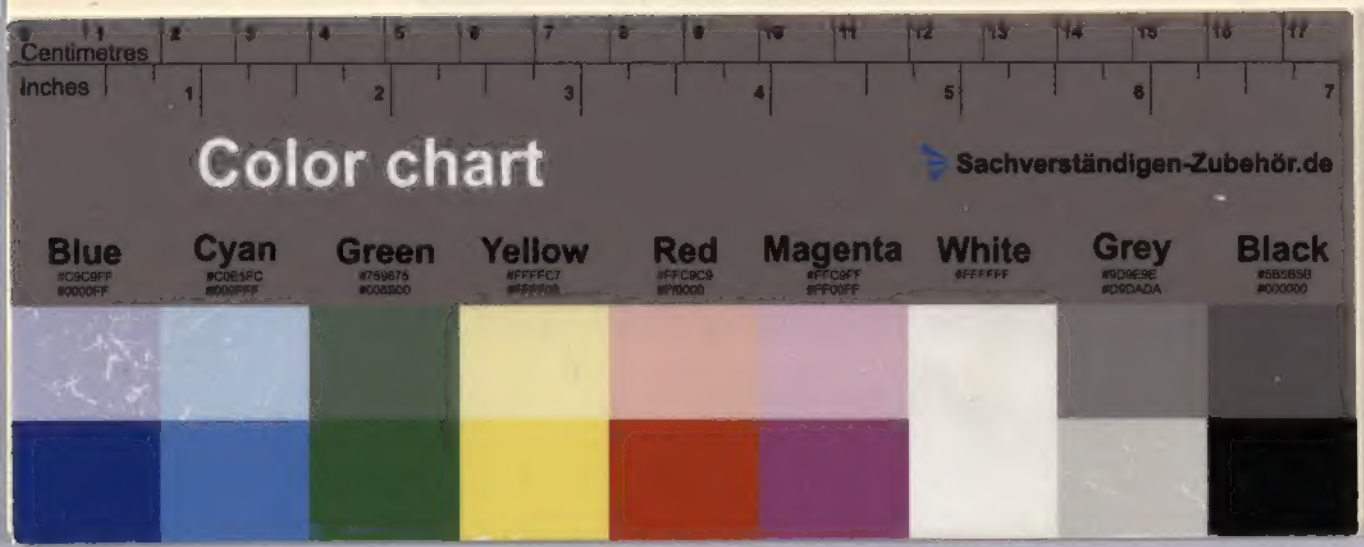
Cattaneo